



# 月刊あずかりくん

## 2014年6月号

忙しくても **“間違えない”**レジ

# 忙しいからこそ“確実”に。

忙しい繁忙期、混んでくるとカウンター業務も大変だと思います。  
でも、そんなときに限って、受付のミスでトラブルになってしまったら  
もっと大変ですよ。

ピーク時

えーっと、  
お客さまへ確認  
することは…



ダウンは何割引  
だったかしら…

お渡しする品物  
はこれでいいの  
よね…？



忙しい繁忙期だからこそ、あずかりくんがあなたのカウンター業務を  
堅実にサポートします。

# 大事なことは もれなく確認。

冬物が多く集まるこの季節、「素材」や「ブランド」など、お預り時に必ず確認しておかなくてはならないことって、結構多いですね。

➡ そんなときは受付の際に **“確認メッセージ”** を出してみてもいかがでしょうか。

商品入力画面で!

ボタンを押すとメッセージが出ます。

マフラー  
¥430



接客支援情報表示

マフラーを受け付けました。

**\*\* 確認してください \*\***

- ブランド名
- 素材 (ガシヤ、アルパカ等)

OK

商品ごとの  
注意点を確認!

お会計画面でも!

会計画面メッセージ

**\*\*\* 注意 \*\*\***

お支払い方法を確認してください。

OK

会計

お会計の都度  
注意点を確認!



これなら、忙しくても確実にお客さまへ確認できますね。

# 割引だって かんたん操作。

繁忙期といえば、セールです。忙しい時に、いつもと違うセールがあるとレジの操作が大変ですよ。

➡ あずかりくんの“**スーパー割引値引**”なら、あらかじめ設定しておけば、お会計時に**自動的に割引**されるので、複雑な操作は必要ありません。

自動で適用

条件に合ったセールが**自動的に**適用されます。

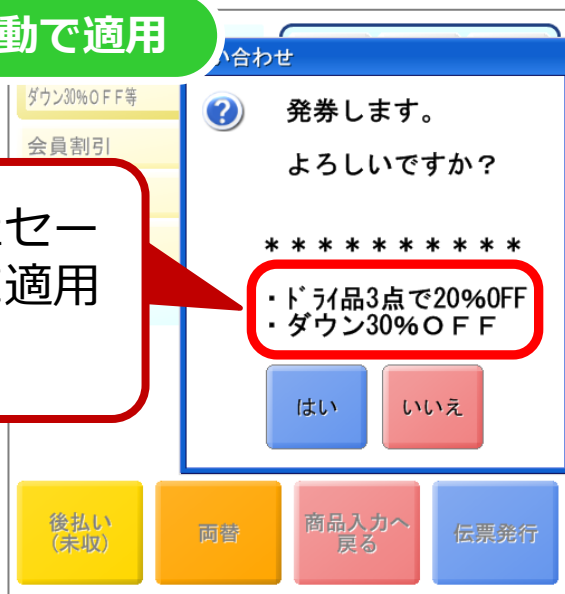

私は普段通り  
受付するだけで  
いいのね♪



これなら経験の浅い店員さん  
や、繁忙期のピーク時でも  
**安心して受付**ができますね。

# お渡しミスをゼロにする。

お引き取りのお客様も多い繁忙期。トラブルになりやすいお渡し間違いをしない為にも、お渡し時のチェックは欠かせないですね。

➡ あずかりくんなら、お渡しの際にスキャナで、タックや伝票のバーコードを読むだけで、“**お渡し品のチェック**”ができてしまいます。

伝票をスキャン

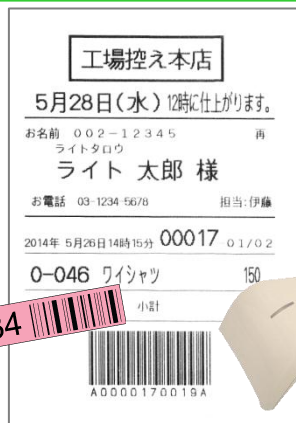

品物が間違っていたときは

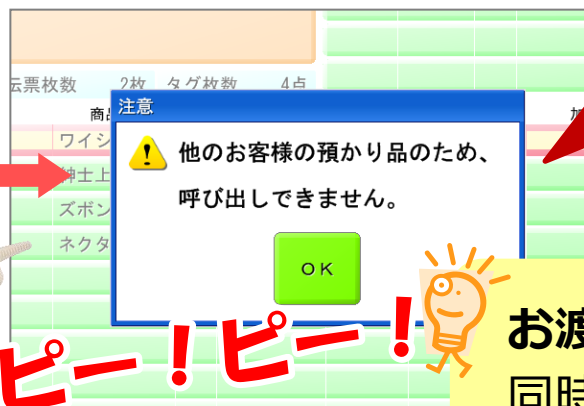

メッセージと共に  
**エラー音**でもミス  
をお知らせしてく  
れます。

お渡しチェックとお渡し処理が  
同時にできるので、後からの  
問合せ対応にも万全です。