



月刊あずかりくん 2008年12月号

タイムカードによる勤怠・利益管理

勤怠・利益管理に役立ちます

- タイムカードの代打ちが防げたらいいな～
- 店舗の人件費と利益の管理ができたらいいな～
- 店舗にタイムレコーダーが必要なくなったらいいな～



その答えがライトレンタルサーバにあります。

- 担当者出退勤打刻

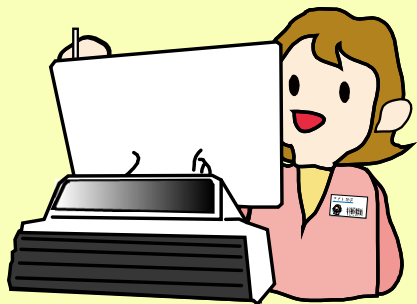

ライトレンタルサーバ経由

- 勤怠・利益管理



「タイムカード機能」の新登場により、ライトレンタルサーバは従来の売上分析、顧客分析に続き、勤怠管理と利益管理も可能になりました。

出退勤操作も簡単

出退勤時にあずかりくんにて打刻操作を行います。

出勤操作は担当者専用カードやバーコード読込にも対応しています。

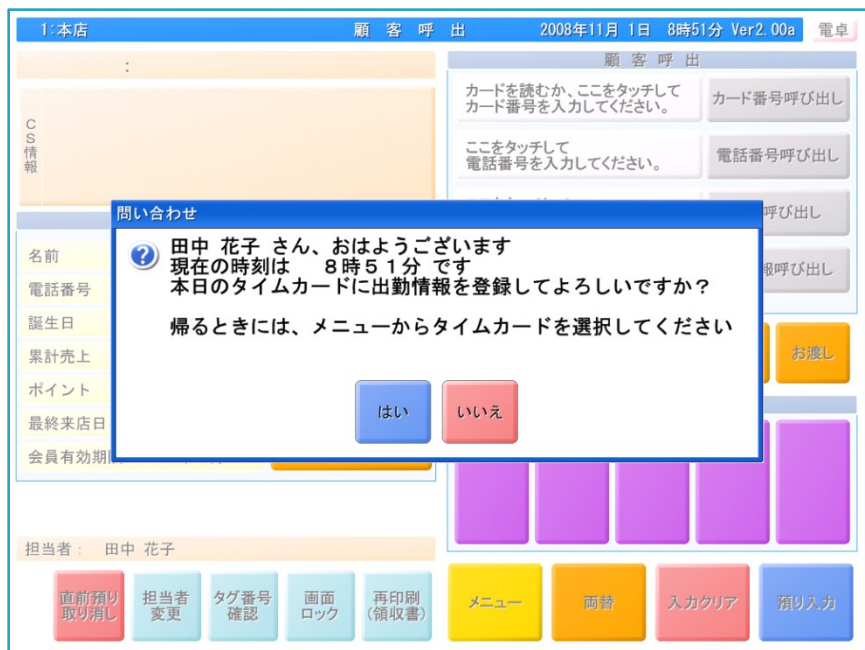
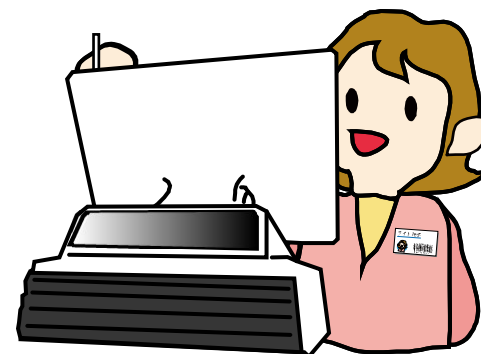

- 複数店舗登録、1日に複数回の出退勤操作が可能なので、多店舗勤務の場合の管理も簡単です。
- 遅刻、打刻忘れなどの際に事後コメントの登録も可能です。



サイン打刻で代打ち防止

あずかりくんの大画面に直接タッチして、サインを記入します。



1:本店 タイムカード入力 2008年11月 1日 13時 4分 Ver2.00a 電卓

2008年11月1日(土) 現在 選択されている担当者の「

出退勤登録サイン

おつかれさまでした。枠内にフルネームでサインをしてください。
(20秒以内で、お書き下さい。)

書き直す キャンセル 確定

事後出勤登録 タイムカードを見る タイムカードを見る メニューへ戻る 退勤 出勤

- 線の強弱が表現できるため、記入者の筆跡をそのまま再現できます。
- 本部でも手書きサインが確認でき、代打ちのチェックが可能になります。

2008年11月 タイムカード 1 田中

日付	出勤1	退勤1	出勤2	退勤2	勤務	休憩	時給	給与	勤務地
11/01(土)	08:51 田中花子	13:04 田中花子	14:42 田中花子	18:03 田中花子	7:15		800	5,800	001本店 110瑞江店
11/02(日)								0	

出退勤の明細も一目瞭然

ライトレンタルサーバで勤務時間、勤務地などを確認することができます。
これ以外にも、時給の変更や事後出勤登録などの管理が可能です。

日付	出勤1	退勤1	出勤2	退勤2	勤務	休憩	時給	給与	勤務地
11/01(土)	08:51 田中花子	13:04 田中花子	14:42 田中花子	18:03 田中花子	7:15		800	5,800	001本店 110瑞江店
11/02(日)								0	
11/03(月)									
11/04(火)									
11/05(水)	12:45 田中花子	20:06 田中花子			6:15				
11/06(木)									
11/07(金)									
11/08(土)									
11/09(日)									
11/10(月)									
11/11(火)									
11/12(水)	13:00	20:00			6:15	0:45	800	5,000	001本店
11/13(木)									

タイムカード編集の表示
本部で出勤時刻を編集した際のコメントが分かります。

複数出退勤の表示
2店舗で勤務した場合の表示です。1店舗で3回の出退勤も可能です。

人件費を分析に活用



日報や月報などの帳票はもちろん、分析グラフでも「人件費」「勤務時間」などを項目として追加できます。特に、分析グラフと組み合わせると、直観的に把握でき効果的です。

日別月報 (店舗:003 西店 2008年11月分売上)

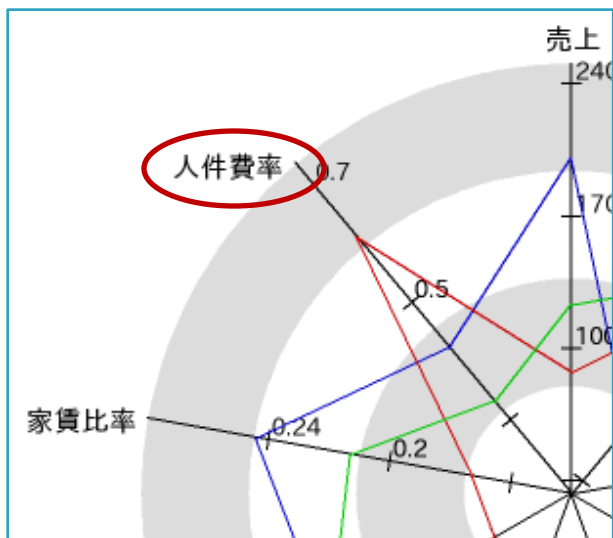

受付日	売上	売上累計	勤務時間	人件費	家賃	工場原価	利益	利益累計
08/11/01(土)	31,032	31,032	9.5	8,075	4,000	12,412	6,544	6,544
08/11/02(日)	26,754	57,786	9.5	8,075	4,000	10,702	3,977	10,522
08/11/03(月)	17,770	75,556	9	7,650	4,000	7,108	-988	9,534
08/11/04(火)	33,824	109,380	9	7,650	4,000	13,530	8,644	18,178
08/11/05(水)	54,201	163,581	9	7,650	4,000	21,680	20,871	39,049
08/11/06(木)	48,251	211,832	9	7,650	4,000	19,300	17,301	56,349
08/11/07(金)	11,835	223,667	9	7,650	4,000	4,734	-4,549	51,800
08/11/08(土)	80,342	304,009	9.5	8,075	4,000	32,137	36,130	87,930
08/11/09(日)	60,096	364,105	9.5	8,075	4,000	24,038	23,983	111,913
08/11/10(月)	47,032	411,137	9	7,650	4,000	18,813	16,569	128,482
08/11/11(火)	50,804	461,941	9	7,650	4,000	20,322	18,832	147,315
08/11/12(水)	40,467	502,408	9	7,650	4,000	16,187	12,630	159,945
08/11/13(木)	50,816	553,224	9	7,650	4,000	20,326	18,840	178,784

「会議で使える帳票」に、店舗別の人件費や家賃などが設定できるので、精度の高い店舗利益管理が行えます。